



SİVAS İL BRİFİNGİ



- İl'in Genel Tanıtımı ve Mevcut Durum
- 2003-2018 Dönemi Önemli Yatırım ve Çalışmalar
- Sorunlar ve Öneriler

EYLÜL 2018

SİVAS

İl'in Genel Tanıtımı ve
Mevcut Durumu

Geçmişten Günümüze Sivas

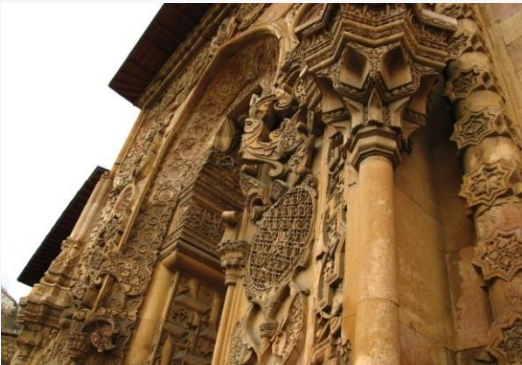

Tarihi geçmişi M.Ö. 7000-5000'li yıllara kadar uzanır. Tarihi İpekyolu ve Kral Yolu üzerinde bulunan Sivas, tarihte önemli yerleşim merkezlerinden birisi olmuştur.

1071 Malazgirt Zaferinden sonra Türk Devletlerinin hakimiyetine girmiş olup, Danişmentliler, Anadolu Selçuklu Devleti, Eretna Devleti (Beyliği) ve Kadı Burhaneddin Devletine başkentlik yapmıştır.

1398 yılında Osmanlı topraklarına katılmış olup, Anadolu Eyaletinin (Eyaleti Rûm) merkezi olmuştur.

Milli mücadele döneminde ise 4-11 Eylül 1919 tarihleri arasında tarihi Sivas Kongresi yapılmış olup, Atatürk 2 Eylül-18 Aralık 1919 tarihleri arasında 108 gün Sivas'ta bulunmuştur.

İdari Yapı ve Nüfus

Yüzölçümü	28.488 km ²
İl Nüfusu - 2017	621.301
Kent Nüfusu	464.455
Köy Nüfusu	156.846
Nüfus Artış Hızı - 2017	binde 0,1
Nüfus Yoğunluğu	22 km ² /kişi
Sivas Kent Nüfusu	344.185
İlçe Sayısı	17
Belde Sayısı	7
Köy Sayısı	1235
Mezra Sayısı	765
Mahalle Sayısı	252



İlimizden göç eden hemşerilerimizin yoğunluklu olarak bulunduğu yerler başta **İstanbul** olmak üzere **Ankara, İzmir, Bursa ve Antalya** gibi büyük kentlerdir. 2016 yılı verilerine göre; **Sivas nüfusuna kayıtlı İstanbul'da 758.258 kişi, Ankara'da 156.290 kişi yaşamaktadır.**

Milli Eğitim

Göstergeler	Sivas	Türkiye
Okuryazarlık Oranı - Kadın ⁽²⁰¹⁷⁾	% 90,6	% 94,4
Okuryazarlık Oranı - Erkek ⁽²⁰¹⁷⁾	% 98,4	% 99
Okuryazarlık Oranı - Genel ⁽²⁰¹⁷⁾	% 94,5	% 96,7
Okul Öncesi (5 Yaş) Okullaşması ⁽²⁰¹⁷⁻²⁰¹⁸⁾	% 76,52	% 66,88
İlkokul Okullaşma Oranı ⁽²⁰¹⁷⁻²⁰¹⁸⁾	% 91,25	% 91,54
Ortaokul Okullaşma Oranı ⁽²⁰¹⁷⁻²⁰¹⁸⁾	% 96,06	% 94,47
Ortaöğretim Okullaşma Oranı ⁽²⁰¹⁷⁻²⁰¹⁸⁾	% 88,37	% 83,58

2017-2018 Dönemi Verileri

Toplam Öğretmen Sayısı	8.808
Toplam Okul Sayısı	647
Toplam Öğrenci Sayısı	121.213
Okul Öncesi Öğrenci Sayısı	11.922
İlkokul Öğrenci Sayısı	34.282
Ortaokul Öğrenci Sayısı	39.693
Lise Öğrenci Sayısı	34.915
Özel Eğitim Okulu (Engelli)	391
Taşınmalı Öğrenci Sayısı	10.209

Yüksek Öğretim

SİVAS CUMHURİYET ÜNİVERSİTESİ

Fakülte Sayısı	17
Yüksekokul Sayısı	5
Meslek Yüksekokulu Sayısı	14
Enstitü Sayısı	4
Rektörlüğe Bağlı Bölüm Sayısı	3
Konservatuar	1
Araştırma Merkezi Sayısı	26
Akademik Personel Sayısı	1.886
Öğrenci Sayısı (Eylül 2018)	56.816

KREDİ VE YURTLAR KURUMU

Toplam Yurt Müdürlüğü Sayısı	16
Toplam Kapasite	15.331



SİVAS BİLİM VE TEKNOLOJİ ÜNİVERSİTESİ

18 Mayıs 2018 Tarih ve 30425 Sayılı Resmi Gazetede Yayınlanan Yükseköğretim Kanunu İle Bazı Kanun Ve Kanun Hükmünde Kararnelerde Değişiklik Yapılmasına Dair Kanun (7141 Sayılı Kanun) ile kurulmuştur.

Kültür ve Turizm

Tescilli Taşınmaz Eser Sayısı	705
Sit Alanı Sayısı	363
Müze Sayısı	3
Müze Kayıtlı Eser Sayısı*	13.528
Kütüphane Sayısı	28
Devlet Tiyatrosu	1
Devlet THM Korosu	1
Sinema Salonu Sayısı	13
Kültür Merkezi Sayısı*	2



* Ziyabey Yazma Eserler Kütüphanesinde 1.475 el yazması eser bulunmaktadır.

* İl merkezinde Atatürk Kültür Merkezi ve Sivas Belediyesi Fidan Yazıcıoğlu Kültür Merkezi bulunmaktadır.

* Müze kayıtlı eser sayısına eski paralar dahildir.

Kültür ve Turizm

Turizm İşletme Belgeli Konaklama Tesisi	13
Turizm Yatırım Belgeli Konaklama Tesisi	7
Mahalli İdare Belgeli Konaklama Tesisi	42
Turizm Konaklama Tesisleri Yatak Kapasitesi*	3.996
Yabancı Ziyaretçi Konaklama Sayısı - 2017	3.935
Yerli Ziyaretçi Konaklama Sayısı - 2017	278.596
Turizm Merkezi Alanı Sayısı	4
Sağlık Bakanlığı Tescilli Kaplıca	Balıklı Kaplıca

- Konaklama tesisleri yatak kapasitesine, yatırımı devam eden 1.338 yataklı 7 adet yatırım belgeli tesis değildir



- Kalkım Balıklı Çermik, Bakanlar Kurulunun 5 Haziran 2011 tarihli Resmi Gazetede yayınlanan kararıyla “Kalkım Balıklı Çermik Termal Turizm Merkezi” olarak ilan edilmiştir.** Bölgenin turizme açılması için gerekli işlemler (etüt-plan-proje vs.) devam etmektedir.
- Sıcak Çermik Turizm Merkezi** 2007 yılında Bakanlar Kurulu Kararıyla genişletilmiştir. Bu alanda özel sektör yatırımları devam etmektedir.
- Bakanlar Kurulu'nun 27 Temmuz 2010 tarihli Resmi Gazetede yayınlanan 2010/647 sayılı kararıyla **Yıldızdağı Kış Sporları Turizm Merkezi** olarak ilan edilmiştir. Yatırım çalışmaları devam etmektedir.

Gençlik ve Spor

Gençlik Hizmetleri Ve Spor İl Müdürlüğüne
Bağlı Spor Tesisleri

SGM Toplam Lisanslı Sporcu	43.047
SGM Aktif Sporcu Sayısı	6.168
Faal Kulüp Sayısı	128
Kapalı Stadyum Sayısı	1
Futbol Sahası Sayısı	25
Halı Saha Sayısı	3
Spor Salonu Sayısı	12
Yüzme Havuzu Sayısı	1
Atletizm Stadı	1
Kayak Evi Sayısı	1
Trap Skeet Sahası	1
Gençlik Merkezi	2

İldeki Önemli Spor Tesisleri

Sivas Cumhuriyet Üniversitesi Spor Kompleksi	Yüzme Havuzu, 3 Adet Spor Salonu, Açık Tesisler
Sivas Spor Tesisleri	Açık Ve Kapalı Futbol Sahaları, Sosyal Tesisler
Okullar Bölgesi Spor Parkı	Tenis, Futbol, Basketbol Vs. Açık Ve Kapalı Spor Tesisleri
Sivas Belediyesi Paşaçayırı Tesisleri	2 Adet Futbol Sahası, İdari Ve Sosyal Tesis
Yıldızdağı Kayak Merkezi	-

Beden Eğitimi ve Spor Yüksekokulu, Milli Eğitim Müdürlüğü Ahmet Ayık Güzel Sanatlar ve Spor Lisesi spor alanındaki eğitim kurumlarıdır.

Sağlık Hizmetleri



Anne Ölüm Hızı 2017 -Yüz binde	22,2
Bebek Ölüm Hızı 2017 (binde)	6,3
Toplum Sağlığı Merkezi	17
Aile Sağlığı Merkezi	56
Aile Hekimliği Birimi	205
Toplam Sağlıkkevi Sayısı	93
Faal Sağlıkkevi Sayısı	49

Hastane Sayısı (Kamu-Üniversite-Özel)	21
Yatak Kapasitesi (Kamu-Üniversite-Özel)	2.690
112 Acil İstasyon Sayısı	35
Sağlık Bakanlığı Ambulans Sayısı	81
İl Geneli Eczane Sayısı	176
Uzman Hekim Sayısı - <i>Sağlık Bakanlığı</i>	335
Pratisyen Hekim Sayısı - <i>Sağlık Bakanlığı</i>	401
Diş Doktoru Sayısı - <i>Sağlık Bakanlığı</i>	96
Kadrolu Personel Sayısı - <i>Sağlık Bakanlığı</i>	5.992

Aile ve Sosyal Politikalar

Sevgi Evleri ve Kız Yetiştirme Yurdu Kapasitesi	72
Erkek Yetiştirme Yurdu (Çocuk Evleri Sitesi) Kapasitesi	44
Çocukeyi Sayısı	18
Çocukeyi Kapasitesi	108
Yurt -Yuva ve Çocukeylerinde Kalan Çocuk Sayısı	218
Koruyucu Aile Kapsamındaki Çocuk Sayısı	53
Şartlı Nakit Yardımı Yapılan Çocuk Sayısı	2.158
Evde Bakım Hizmeti Alan Engelli Sayısı	5.835
Bakım Merkezlerine Yerleşen Engelli Sayısı	719

Sosyal Hizmet Merkezi Sayısı	3
Kadın Konukevi Sayısı	1
Şiddeti Önleme ve İzleme Merkezi	1
Özel Kreş Sayısı	11
Huzurevi Kapasitesi	68
Yaşlı Yaşamevleri Sayısı	2
Yaşlı Yaşamevleri Kapasitesi	8
Özel Engelli Bakım Merkezi	5
Gıda Bankası (Sivas Belediyesi)	1

Ulaştırma



Toplam Karayolu Ağı	2.444 km
Devlet Yolları Uzunluğu	1.040 km
İl Yolları Uzunluğu	1.404 km
Asfalt Yol Oranı	% 91
Bölünmüş Yol Ağı – 2017	773 km
BSK'lı Yol Uzunluğu	470 km
Demiryolu Bölge Ağı Uzunluğu - Anahat	1.568 km
Demiryolu İl Sınırları Uzunluğu - Anahat	484 km
Demiryolu Yolcu Sayısı /Sivas - 2017	258.258 kişi
Demiryolu Yük Dolum Miktarı/Sivas - 2017	3.033.000 ton
Havayolu Taşınan Yolcu Sayısı – 2016	562.159 kişi
Havayolu Taşınan Yolcu Sayısı – 2017	578.277 kişi

Ekonomik Yapı

Kamu Gelirleri Tahakkuk - 2017	2,2 Milyar TL
Kamu Giderleri - 2017	3,1 Milyar TL
Gelir Vergisi Mükellefi - 2017	25.118
Kurumlar Vergisi Mükellefi - 2017	2.909
Banka Şube Sayısı - 2017	68
Banka Mevduatı - 2017	5 Milyar TL
Banka Kredileri - 2017	6,5 Milyar TL
Küçük Sanayi Sitesi Sayısı*	12
Küçük Sanayi Sitesi İşyeri Sayısı*	1.484

*Sivas Belediyesi tarafından Merkez I ve Merkez II KSS'lerinin (437 işyeri) yıkım işlemi başlatılmış olup, toplama dahil değildir.

- ✓ **Kalkınmada Öncelikli Yörelere** kapsamındaki 50 ilden biridir.
- ✓ 5 Nisan 2012 tarihinde açıklanan yeni teşvik paketinde iller 6 bölgeye ayrılmış olup, **Sivas 4. bölge iller** arasındadır.
- ✓ **İllerin ve Bölgelerin Sosyo-Ekonomik Gelişmişlik Sıralamasında (SEGE-2011)** 49. ildir.

Kişi Başı GSYH – 2014	18.480 TL
Kişi Başı GSYH İller Sıralaması - 2014	44
GSYH Ülke Payı – 2011	% 0,2
İhracat – 2017	92,3 Milyon \$
İthalat – 2017	58,8 Milyon \$
İşsizlik Oranı – 2013	% 10
Kayıtlı İşsiz Sayısı – 2017	26.209

Ekonomik Yapı

SGK Toplam Kayıtlı İşyeri Sayısı	10.291
1-10 Kişi Çalıştıran İşyeri Sayısı	8.693
10-49 Kişi Çalıştıran İşyeri Sayısı	1.374
100 + Kişi Çalıştıran İşyeri Sayısı	224
Toplam Aktif Sigortalı Sayısı	149.190
Emekli Aylığı Alanlar	107.272
Bakmakla Yükümlü Tutulanlar	284.534
SGK Kapsamındaki Nüfus Oranı*	% 87,07

- Gelir testi yaptırılanlar dahil değildir.
- 2018 yılı Mayıs ayı verileridir.

SGK Göstergeleri - 2018 Yılı Mayıs Göstergeleri

SGK Toplam Kayıtlı İşyeri Sayısı	10.291	Toplam Aktif Sigortalı Sayısı	149.190
1-10 Kişi Çalıştıran İşyeri Sayısı	8.693	Emekli Aylığı Alanlar	107.272
10-50 Kişi Çalıştıran İşyeri Sayısı	1.374	Bakmakla Yükümlü Tutulanlar	284.534
50+ Kişi Çalıştıran İşyeri Sayısı	224	SGK Kapsamındaki Nüfus Oranı*	% 87,07



Tarım ve Hayvancılık

Büyükbaş Hayvan Sayısı	337.471 adet
Küçükbaş (Koyun-Keçi) Sayısı	556.224 adet
Et Üretimi	4.358 ton
Süt Üretimi	532.212 ton
Deri Üretimi	11.042 adet
Arı Kovanı Sayısı	215.878
Bal Üretimi	3.715 ton
Alabalık Üretimi	1.935 ton
Bitkisel Üretim Değeri - 2016	965 Milyon TL
Canlı Hayvan Değeri - 2016	1,7 Milyar TL
Hayvansal Ürün Değeri - 2016	742,4 Milyon TL

Koyulhisar İlçesi



İl Yüzölçümü	2.848.800 hektar
Orman Alanları - Sivas	309.144 hektar
Orman Alanları Yüzdesi – Türkiye	% 28,6
Orman Alanları Yüzdesi – Sivas	% 11
Tabiat Parkları	Sivas Kızılkavraz, Suşehri Karşiyaka
Şehir Ormanı	Kardeşler Ormanı
İşletmedeki Atıksu Arıtma Tesisi	4
Katı Atık İşleme Tesisi	-

Enerji ve Tabii Kaynaklar

Elektrik Abone Sayısı (ÇEDAŞ) - 2017	361.435
Kişi Başı Elektrik Tüketimi - Türkiye 2016	2.897 kWh
Kişi Başı Elektrik Tüketimi - Sivas 2016	1.715 kWh
Termik Santral Sayısı	1
İşletmedeki HES Sayısı	24
İşletmedeki RES Sayısı	3
Doğalgaz Abone Sayısı (2018 Temmuz)	118.194
Doğalgaz Kullanan İlçeler	Sivas Merkez, Şarkışla, Suşehri
Önemli Madenler : Demir, linyit, krom, kurşun - çinko, çimento ve tuğla, hammaddeleri, traverten, sölestin, kaolen, barit, talk, tuz, jeotermal kaynak (Sıcak Çermik en bilinen jeotermal kaynaktır.), doğal kaynak suları.	



SİVAS

2003-2018 Dönemi
Önemli Yatırım ve Çalışmalar

MİLLİ EĞİTİM YATIRIMLARI

2003-2017 Döneminde Tamamlananlar

- ✓ 2.057 derslik, 6.520 öğrenci kapasiteli 31 adet yurt ve pansiyon, 1 uygulama oteli, 18 spor salonu, Rehberlik Ve Araştırma Merkezi Hizmet Binası, 30 dairelik lojman, 2 adet okul yemekhanesi, Okullar Bölgesi Çevre Düzenlemesi

2018 Yılı Devam Eden Yatırımları

- ✓ 234 derslikli 18 okul inşaatı, 4 adet spor salonu, 4 yemekhane ve 2 adet atölye (2 okul) inşaatı yıl içinde tamamlanmıştır.
- ✓ 435 derslik (27 okul), 7 adet spor salonu, 1.150 öğrenci kapasiteli 7 pansiyon, 13 atölye (5 okulda), 3 adet yemekhane ve 1 uygulama camii inşaat aşamasındadır.
- ✓ 76 derslik (5 okul), 7 spor salonu, 200 öğrencilik 1 adet pansiyon, 2 atölye (1 okul) ihale aşamasındadır.
- ✓ 184 derslik (8 okul), 8 spor salonu, 700 öğrencilik 3 adet pansiyon, 5 atölye (1 okul) proje aşamasındadır.

Sivas Fen Lisesi



Zara Anadolu Lisesi



MİLLİ EĞİTİM YATIRIMLARI

Okul inşaatları dışında ayrıca; **Sivas Öğretmenevi, Zara Öğretmenevi, Doğanşar Öğretmenevi, Koyulhisar Öğretmenevi ve Gölova Öğretmenevi, Bilim ve Sanat Merkezi, Sivas Halk Eğitim Merkezi, Milli Eğitim Müdürlüğü Arşiv, Konferans Salonu ve Depo Yapım İş**i ve 19 dairelik 3 adet lojmanın inşaat çalışmaları devam etmektedir.

Sivas Halk Eğitim Merkezi



Sivas Öğretmenevi



Bilim Sanat Merkezi



EĞİTİME % 100 DESTEK

Valiliğimiz tarafından “Eğitime % 100 Destek” çalışmalarına yeniden ağırlık verilmiştir. Hayırseverler tarafından ve devlet-vatandaş işbirliği ile 2016-2017 yıllarında 170 derslik ve 5 atölyeden oluşan 11 okul ilimize kazandırılmıştır.



MİLLİ EĞİTİM YATIRIMLARI



Eğitimde FATİH Projesi, eğitim ve öğretimde fırsat eşitliğini sağlamak ve okullardaki teknolojiyi iyileştirmek amacıyla Bilişim Teknolojileri araçlarının öğrenme-öğretme sürecinde daha fazla duyu organına hitap edilecek şekilde, derslerde etkin kullanımı için; okul öncesi, ilköğretim ile ortaöğretim düzeyindeki tüm okullara LCD Panel Etkileşimli Tahta ve internet ağ altyapısı sağlanacaktır. Aynı zamanda her öğretmene ve her öğrenciye tablet bilgisayar verilecektir.

Proje kapsamında ilimizde;

- ✓ 202 okulun (lise, ortaokul) yerel alan ağı altyapı çalışmaları tamamlanmıştır.
- ✓ Proje kapsamında; il genelinde 265 okulda (ilkokul, ortaokul, lise) 4.966 adet akıllı tahta kurulumu, köy okulları da dahil olmak üzere 574 adet çok fonksiyonlu yazıcı kurulumu, 13.136 adet tablet bilgisayar (2.845 adedi öğretmenler için) dağıtımı yapılmıştır.

Yeni Yüksek Öğretim Birimleri

Yeni Kurulan Fakülteler – 8 Fakülte

İletişim Fakültesi	2006
Sağlık Bilimleri Fakültesi	2007
Teknoloji Fakültesi	2009
Veterinerlik Fakültesi	2010
Fen Fakültesi	2010
Eczacılık Fakültesi	2011
Mimarlık Fakültesi	2012
Hukuk Fakültesi	2017
Turizm Fakültesi	2017

Yeni Kurulan Yüksekokullar – 5 Yüksekokul

Yabancı Diller	2006
Turizm İşletmeciliği ve Otelcilik	2007
Suşehri Sağlık Bilimleri	2010
Zara Uygulamalı Bilimler	2010
Şarkışla Uygulamalı Bilimler	2016



Yeni Kurulan Meslek Yüksekokulları – 5 MYO

Gemerek MYO	2003
Koyulhisar MYO	2006
Polis Meslek Yüksekokulu*	2009
Hafik MYO	2010
İmranlı MYO	2010

Yeni Kurulan Enstitüler – 1 Enstitü

Eğitim Bilimleri	2011
------------------	------

* Polis Mesleki Eğitim Merkezi olarak hizmet vermektedir.

Sivas Cumhuriyet Üniversitesi Yatırımları

İnşaat, İhale, Proje Aşamasındaki Tesisler

✓ Veterinerlik Fakültesi Eğitim Blokları - İnşaat aşamasında.	13.000 m ²
✓ Konferans Salonu İnşaat aşamasında.	10.000 m ²
✓ Yıldızdağı YİSBAM Binası İnşaat aşamasında.	3.500 m ²



2003-2017 yılları arasında kampüs alanında ve ilçelerde **41 adet önemli tesisin inşaatı** tamamlanmıştır.

2018 yılında çalışmalara devam edilmektedir.

✓ Kadın Doğum ve Çocuk Hastanesi İnşaat aşamasında.	37.000 m ²
✓ Kangal Köpeği Araştırma Merkezi Proje aşamasında.	3.000 m ²
✓ Yeni Hastane İnşaatı (830 Yataklı) Proje aşamasında	-
✓ Gençlik Merkezi İhale aşamasında	6.500 m ²

Polis Mesleki Eğitim Merkezi

İnşaat Alanı	: 28.083 m²
İhale Tarihi	: 14.11.2005
İhale Bedeli	: 9.238.000 TL
Keşif Artışı	: % 10
Yer Teslim Tarihi	: 16 Ocak 2006
Hizmete Açılış Tarihi	: 28 Temmuz 2011
Kapasite	: 500 Öğrenci

Yurt-Kur Yurt İnşaatları

Merkez 1000 Kişilik Yurt	2010 yılında tamamlandı.
Yıldızeli 500 Kişilik Yurt	2011 yılında tamamlandı.
Suşehri 500 Kişilik Yurt	2011 yılında tamamlandı.
Zara 500 Kişilik Yurt İnşaatı (TOKİ)	2014 yılında tamamlandı.
Şarkışla 500 Kişilik Yurt (TOKİ)	2017 yılında tamamlandı.
Sivas Merkez 3000 Kişilik Yurt	2017 yılında tamamlandı.
Gemerek 250 Kişilik Yurt	Proje aşamasında.
Gürün 300 Kişilik Yurt	Proje aşamasında.
Kangal 250 Kişilik Yurt	Proje aşamasında.
Suşehri 300 Kişilik Yurt	Proje aşamasında.

Merkez 1000 Kişilik Yurt



Yıldızeli Öğrenci Yurdu



Sivas İl Özel İdaresi 10.000 Kişilik Yüksek Öğretim Yurt İnşaatı



İl Özel İdaresi tarafından yürütülmekte olan **10.000 kişilik yükseköğretim yurdunun** proje yapım çalışmaları tamamlanmış olup, 2017 yılında yapım işi ihale edilmiştir.

169.502 m² inşaat alanına sahip olacak olan yükseköğretim öğrenci yurdunda her biri 10 katlı 8 adet yurt binası, 4 adet sosyal tesis binası, 1 adet öğrenci yaşam merkezi, 1 adet giriş kontrol ve ziyaretçi binası ile dış sosyal donatı binaları yer alacaktır.

KDV hariç 178,9 milyon TL ihale edilmiş ve 19.10.2017 tarihinde yer teslimi yapılmıştır. İşin süresi 650 gündür.

TARİHİ ESER ONARIMLARI (İL ÖZEL İDARESİ)

- Buruciye Medresesi
- Sivas Hükümet Konağı
- Sivas Osman Ağa Konağı
- Sivas Arkeoloji Müzesi Binası
- Sivas Ziyabey Kütüphanesi
- Sivas Eski Göğüs Hastanesi
- Sivas Söylemezler Konağı
- Sivas İnönü Konağı
- Sivas Akaylar Konağı
- Divriği Abdullah Paşa Konağı
- Divriği Ayanağa Konağı
- Divriği Şeyhoğlu Konağı
- Divriği Mühürdarzade Konağı
- Divriği Demiralay Konağı
- Divriği Sancaktar Konağı
- Gölova Cumhuriyet İlkokulu
- Gürün Kütüphane Binası
- Hafik Cumhuriyet İlkokulu
- İmranlı Karacaören Sıbyan Mektebi



- Şükrüye Özçalı Konağı
- Sivas Necati Erşan Evi
- Suşehri Hürriyet İlkokulu
- Şarkışla Şemsi Efendi Konağı
- Şarkışla Mirza Mercan Konağı
- Ulaş Mihralı Bey Konağı
- Yıldızeli Cumhuriyet İlkokulu
- Zara Cumhuriyet İlkokulu
- Gölova Çoban Baba Türbesi

VAKIFLAR BÖLGE MÜDÜRLÜĞÜ VE DİĞER KURULUŞLARIN ESER ONARIMLARI

Divriği Kale Camii



DİĞER KURUM VE KURULUŞLAR

- İhramcızade Kültür Merkezi (Sivas Belediyesi)
- Kolağası Konağı (Sivas Belediyesi)
- Ahmet Köksal Vakfı Hizmet Binası
- Kalkınma Ajansı Yatırım Destek Ofisi Hizmet Binası (Hubiyar Korucu Köşkü)
- Tarihi Kesikköprü (Karayolları 16. Bölge Md.)

- Şifaiye Medresesi
- Çifte Minareli Medrese
- Sivas Ulucamii
- Sivas Subaşı Hanı
- Sivas Kale Camii
- Sivas Kale Hamamı Kalıntısı
- Sivas Terzioğlu Konağı
- Sivas Güdük Minare
- Sivas Taşhan
- Divriği Sitte Melik Türbesi
- Divriği Naib Kümbeti
- Divriği Emir Kemarettin Kümbeti
- Divriği Kemankeş Türbesi
- Divriği Kale Camii
- Gölova Çoban Baba Türbesi
- Kangal Alacahan Kervansarayı
- Kurşunlu Hamamı
- Vakıf Camilerinin Onarımı

ATATÜRK KONGRE MÜZESİ



4 Eylül 2016



ÖNEMLİ ESER ONARIMI ÇALIŞMALARI

İL ÖZEL İDARESİ

- | | |
|-----------------------------------------|---------------------|
| • Divriği Tevrüzlü Konağı | • Devam ediyor. |
| • Şarkışla Muhsin Yazıcıoğlu Evi | • Devam ediyor. |
| • Ermeni Kilisesi (Merkez) | • Proje aşamasında. |
| • Merkez Eskiapardı Köyü Konuk Odası | • Proje aşamasında. |
| • Koyulhisar Şükrü Demircan Evi | • Proje aşamasında. |
| • Yarı Açık Cezaevi Tarihi İdare Binası | • Proje aşamasında. |
| • Selçuk Anadolu Lisesi Binası | • Proje aşamasında. |

VAKIFLAR BÖLGE MÜDÜRLÜĞÜ

- | | |
|-------------------------|---------------------|
| • Gökmedrese | • % 75 düzeyinde. |
| • Behram Paşa Hanı* | • Tamamlandı. |
| • Tarihi Aygır Depoları | • Proje aşamasında. |

RÖLÖVE VE ANITLAR BÖLGE MÜDÜRLÜĞÜ

- | | |
|-------------------------------------------------------------------|---------------------|
| • Hüma Hatun Sokağı (Arasta ve 17 Adet Dükkanın Sağlıklaştırması) | • Devam ediyor. |
| • Gürün İlçesinde Tarihi Ermeni Kilisesi Restorasyonu | • Proje aşamasında. |



* Behrampaşa Hanı : Restorasyon veya onarım karşılığı kiralama usulüne göre; restore edilmiştir.

Divriği Ulucamii Ve Darüşşifası



UNESCO tarafından 1985 yılında Dünya Kültür Mirası listesine alınan Divriği Ulu Camii ve Darüşşifası etrafındaki yerleşim yerlerindeki sorunların çözülmesi için **koruma amaçlı imar planı** oluşturulmuştur.

İmar planı sınırları içerisinde kalan alanda kamulaştırma çalışmalarına İl Özel İdaresi tarafından 2009 yılında başlanılmıştır.

İki etap halinde yürütülen kamulaştırma çalışmaları sonucunda **toplam 104.000 m² alanda 197 taşınmazla** ilgili işlemler yapılmış ve çalışmalar tamamlanmıştır.

Kamulaştırma çalışmaları için Kültür ve Turizm Bakanlığında temin edilen yaklaşık 12,7 milyon TL ödenek hak sahiplerine aktarılmıştır.

Divriği Ulucamii ve Darüşşifası'nın restorasyonu ve çevre düzenlemesi ile ilgili proje çalışmaları **Kültür ve Turizm Bakanlığı** tarafından yürütülmektedir.

Proje kapsamında; **Divriği Ulu Camii Ve Darüşşifa 2015-2019 Yılları Restorasyonu İşi** Vakıflar Genel Müdürlüğü tarafından ihale edilmiş, 09.11.2015 tarihinde yer teslimi yapılmıştır.

Divriği Kalesi Restorasyonu ve Çevre Düzenlemesi



Divriği Kalesi Restorasyonu ve Çevre Düzenlemesi İşi yaklaşık 8,3 Milyon TL (KDV hariç) bedelle ihale edilmiş, 29.05.2015 tarihinde sözleşme imzalanarak çalışmalara başlanmıştır. % 45 seviyesinde iken iş tasfiye edilmiş olup, ikmal ihalesine çıkılacaktır.

Restorasyon kapsamında kullanılan yeni taşlar Kale surlarında bulunan özgün taşlardan çıkarılmaktadır.

Çevre Düzenleme Projesi kapsamında gezi güzergâhı, üzerinde çeşitli manzaralara açılan seyir terasları, büfeler ve çeşitli oturma alanları ile desteklenecek ve ziyaretçilerin kale içerisinde keyif alarak dolaşmaları sağlanacaktır.

Kale içerisindeki gezi güzergâhınının yaklaşık 1000 metre, surların dış kısımlarında Ulu Camii ve tarihi kilise akslarını birleştiren güzergâhta yaklaşık 700 metre yürüme yolu ile ziyaretçiler uzun süre tarihi yapı içerisinde gezebileceklerdir.

Ayrıca Çevre Düzenleme Projesi ile oluşturulacak peyzaj alanlarında kullanılacak olan bitkiler de Divriği silüetine çok önemli katkıda bulunacaktır.

Sivas Ulucamii ve Yeni Vakıf İşhanı

SİVAS ULUCAMİİ RESTORASYONU VE ÇEVRE DÜZENLEMESİ

Sivas Ulucamii'nin de restore edilmesi ve çevre düzenlemesinin yapılması için proje çalışmaları yürütülmektedir.

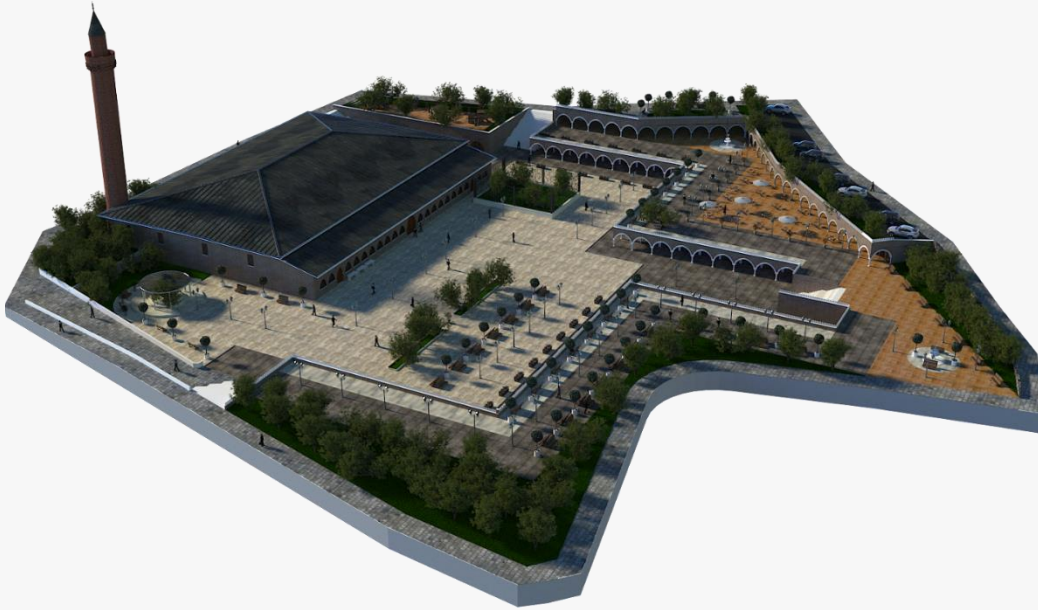

YENİ VAKIF İŞHANI PROJESİ

Yıkım kararı bulunan işhanı yeniden inşa edilecek ve hizmete sunulacak olup, proje çalışmaları devam etmektedir.



SİVAS KENT MEYDANI VE TARİHİ ESERLERİN AYDINLATILMASI

Proje çalışmaları İl Özel İdaresi tarafından yürütülmektedir.

Keşşaf Müslüman Bilim Adamları Müzesi

Gökmedrese (1271) içinde kurulacak olan “**Keşşaf Müslüman Bilim Adamları Müzesi**” ile hem müze hem de eğitim kurumu olarak Türkiye’de bir ilki gerçekleştirecektir. Kalkınma Bakanlığı tarafından Cazibe Merkezi Destekleme Programı sunulmuş ve Bakanlık tarafından proje onaylanarak 5 milyon TL kaynak ayrılmıştır. Projenin hayata geçirilmesi için çalışmalar devam etmektedir.

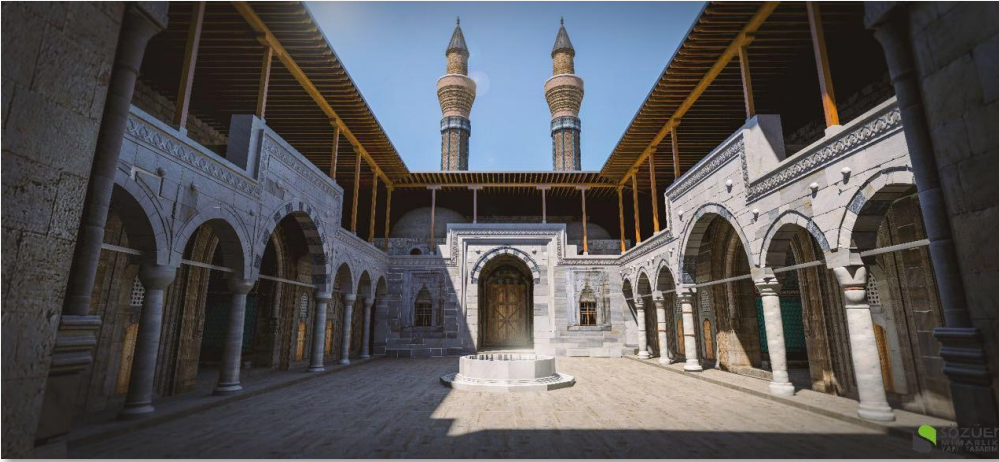

Yıldızdağı Kış Sporları Turizm Merkezi

Bakanlar Kurulu Kararıyla Yıldızdağı 2010 yılında Kış Sporları Turizm Merkezi Alanı ilan edilmiştir.1625 hektar genişliğindeki alanda 2013-2017 yılları arasında 5 mekanik tesis, 110 yatak kapasiteli 1 otel, 5 günübirlik tesis, buzpark, yapay karlama sistemi, kayak eğitim merkezi, sağlık merkezi, karakol binası, yönetim ve teknik idare merkezi inşa edilmiş, bugüne kadar 102 Milyon TL tutarında yatırım gerçekleştirilmiştir. Orta Anadolu Kalkınma Ajansından hibe desteği almaya hak kazanan “**Kayak Eğitim Merkezi Projesi**” de 2017 yılında tamamlanmıştır. Kent merkezinde yapılacak olan **Kayak Simülasyon Merkezinin** inşaatına yer tahsisi yapıldıktan sonra başlanması planlanmıştır.



ŞEHİR PARKI PROJESİ

Halk Eğitim Merkezi, Endüstri Meslek Lisesi, Kızılırmak İlkokulu ve Numune Hastanesi kaldırılarak bölgeye yeşil alan, park, kent mimarisine uygun bir camii, katlı otopark ve el sanatları çarşısı yapılması planlanmaktadır. Kızılırmak İlkokulu ve Halk Eğitim Merkezi Endüstri Meslek Lisesi'nin bulunduğu alana inşa edilecek, ayrıca Halk Eğitim Olgunlaşma Enstitüsü binası yapılacaktır. 170.000 m²'lik alanda dönüşüm yapılarak bölgenin % 90'ı yeşil alan olacaktır. Proje kapsamında ayrıca, tarihi nitelikteki Açık Cezaevi İdari Binası, Selçuk Anadolu Lisesi Binası ve Jandarma Binası da restore edilecektir.



ŞEHİR PARKI PROJESİ



Kültür Merkezi Projesi



Tasarım ve Proje: Volkan UZUN Y. Mimar

İl Özel İdaresi tarafından 06.10.2015 tarihinde 14,4 Milyon TL bedelle (KDV hariç) ihale edilmiştir. 20.11.2015 tarihinde yer teslimi yapılmış olup, arsa işlemleri nedeniyle inşaat çalışmalarına 2016 yılı Ekim ayında başlanmıştır.

9.600 metrekare kapalı alana sahip olan Kültür Merkezi bodrum kat, zemin kat ve ilave 3 kattan oluşmaktadır. Merkezde konferans salonu, tiyatro salonu, opera salonu, fuaye ve çok amaçlı salon ile kapalı otopark yer almaktadır.

Ulaş Kültür Merkezi Projesi



602 metrekare alan üzerine, toplam 1.806 metrekare inşaat alanına sahip olacak şekilde projelendirilen kültür merkezi (bodrum+zemin+1 kat) Ulaş KHGB ve Ulaş Belediyesi işbirliği ile yapılmaktadır.

Kültür Merkezi Projesi, Kültür ve Turizm Bakanlığı, İl Özel idaresi ve Ulaş Belediyesinin katkıları ile hayata geçirilen projenin inşaatına 2016 yılında başlanmıştır. Ulaş Belediyesi tarafından inşaatının tamamlanması beklenmektedir.

Şems-i Sivasî İl Halk Kütüphanesi



Tekel'in özelleştirilmesi ile birlikte boşalan 2300 metrekarelik arsa "*İl Halk Kütüphanesi*" yapılmak üzere Kültür ve Turizm Bakanlığına tahsis edilmiştir.

5,8 Milyon TL bedelle ihale edilen kütüphane inşaatı ve tefrişi tamamlanmış, 10 Ekim 2015 tarihinde hizmete açılmıştır. Bodrum, zemin kat, 1. ve 2. katlardan oluşan kütüphanenin kapalı alanı 7.786 metrekaredir.

Çocuk Oyun Kütüphanesi



1800 m² kapalı, 700 m² açık alanı bulunan Sivas'ın ilk kapalı Çocuk Oyun Kütüphanesi inşaatına 2014 yılı Eylül ayında başlanmış, inşaat çalışmaları 2015 yılı Eylül ayı itibariyle tamamlanmıştır. Orta Anadolu Kalkınma Ajansından hibe desteği de alan Çocuk Oyun Kütüphanesi 15 Aralık 2015 tarihinde hizmete alınmıştır.

2-7 yaş ve 7-14 yaş grubu için tasarlanan kapalı oyun alanı içerisinde, **oyuncak müzesi, oyuncak tamirhanesi, ayna odası, softplay oyun alanı, panoramik 8D sinema, çarpışan arabalar, simülatörlü oyunlar, ekranlı oyunlar ve otomatların** yanı sıra sosyal donatı alanları ve ailelerin kullanabileceği kafeterya bulunmaktadır.

Şarkışla Aşık Veysel Gençlik Ve Kültür Merkezi



Gençlik ve Kültür Merkezi'nde 500 kişilik tiyatro salonu, bir cep sinema, kütüphane ve diğer sosyal ve kültürel faaliyetlerin yapılacağı salonlar yer alacaktır.

5.507 metrekare kapalı alandan oluşan ve yaklaşık 7 Milyon TL maliyeti olan Merkezin inşaat çalışmaları 2015 yılında tamamlanmıştır.

Hafik Gölü Çevre Düzenleme Projesi

- ✓ Açık Spor Alanları
- ✓ Regresyon Alanları (yeşil alan)
- ✓ Piknik Alanları
- ✓ İskele
- ✓ Kuş Gözlem Alanları
- ✓ Bisiklet ve Yürüyüş Yolları
- ✓ Çay Bahçesi (göl üzeri)
- ✓ Restaurant (kapalı ve açık alanlı)
- ✓ Kamp Alanları (bungalowlar)



Projesi tüm göl çevresi için düşünülerek master-plan hazırlanacak olup, yapım işi ise etaplara bölünerek etap-etap yapımı tamamlanacaktır.

Proje çalışmaları, göl tarafında bulunan şahıslara ait arazilerin kamulaştırması, gerekli imar ve alanla ilgili olarak resmi izin alma çalışmaları da devam etmektedir.

25.000 Seyirci Kapasiteli Stadyum İnşaatı

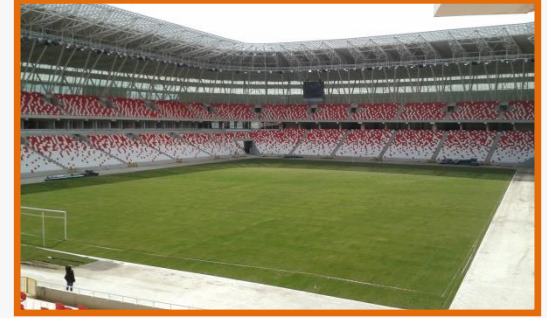

Sözleşme Bedeli : 82,1 Milyon TL

Yer Teslim Tarihi : 13 Ağustos 2012

2016 yılında inşaat çalışmaları tamamlanmış ve futbol müsabakaları yapılmaya başlanmıştır.

5.500 Seyirci Kapasiteli Nitelikli Spor Salonu İnşaatı



Bakanlık tarafından 21.920.000 TL bedelle ihale edilmiştir. İşe başlama tarihi 24.12.2013 olup, inşaat çalışmaları 2017 yılında tamamlanmıştır.

Kapalı Olimpik Yüzme Havuzu İnşaatı



Kapalı Olimpik Yüzme Havuzu İkmal İnşaatı Spor Genel Müdürlüğü tarafından 17,2 Milyon TL bedelle ihale edilmiş, 16.07.2018 tarihinde yer teslimi yapılmıştır. İnşaat çalışmalarının 2019 yılında tamamlanması planlanmıştır.

Paşacıyırı Spor Tesisleri (Sivas Belediyesi)



Gençlik Hizmetleri ve Spor İl Müdürlüğüne ait sahaların tahsisi suretiyle; Sivas Belediyesi tarafından 2012 yılında inşaatı tamamlanmıştır. İdari bina, sosyal tesis, 2 adet futbol sahası ve 3000 kişilik tribünden oluşan tesislerin proje bedeli 6,4 milyon TL'dir.

Tamamlanan Ve Devam Eden Diğer Spor Tesisleri

Atletizm Stadı



Sivas Gençlik Ve Kültür Merkezi



Okullar Bölgesi Spor Parkı	Tamamlandı.
Atletizm Stadı (Okullar Bölgesi)	Tamamlandı.
Gemerek İlçesi Spor Salonu	Tamamlandı.
Altınyayla İlçesi Spor Salonu	Tamamlandı.
Gürün İlçesi Yüzme Havuzu	Tamamlandı.
Sivas Karşıyaka Spor Salonu	Tamamlandı.
250 Seyircili Koyulhisar Spor Salonu	Tamamlandı.
500 Seyircili Kangal Spor Salonu	Tamamlandı.
500 Seyircili Zara İlçesi Spor Salonu	Tamamlandı.
Sivas Gençlik ve Kültür Merkezi	Tamamlandı.
Suşehri İlçesi Gençlik Merkezi	Tamamlandı.
Yıldızeli Gençlik ve Kültür Merkezi	İnşaat aş.
Zara İlçesi Gençlik Merkezi	İnşaat aş.

600 Yataklı Hastane İnşaatı (TOKİ)



Hastane İnşaatı 150.000 m² arsa üzerinde 23.222 m² oturma alanına sahiptir. Toplam kapalı alanı ise 104.500 m²'dir. İnşaat çalışmaları tamamlanmış olup, 2015 yılı Ekim ayı itibariyle hizmet vermeye başlamıştır. **250 Yataklı Ek Hizmet Binası+İdari Hizmet Binası** inşaat çalışmaları devam etmektedir.

Ağız ve Diş Sağlığı Hastanesi



Sözleşme Bedeli : 7,5 milyon TL (KDV dahil)

Başlama Bitiş yılı : 2011-2012

5.867 m² arsa üzerine kurulu 1.469 m² oturma alanı üzerinde; yaklaşık 7.000 m² kapalı alana sahiptir.

Divriği Sadık Özgür Devlet Hastanesi



Hayırsever İşadamı Sadık ÖZGÜR tarafından yaptırılmıştır. 26,5 milyon TL harcanan hastane inşaatı 13 Ekim 2012 tarihinde açılışı yapılmıştır. 15.460 metrekare kapalı alandan oluşan hastane 50 yatak kapasitelidir.

Eski Demiryolları Hastanesi Onarımı



Onarım İşi 1,1 milyon TL bedelle 14.09.2012 tarihinde ihale edilmiş, 2013 yılında tamamlanmıştır. Yaklaşık 16.000 m² arsa üzerindeki hastane binası 1.143,00 m² oturma alanı üzerinde 3.828 m² kapalı alandan oluşmaktadır. Kamu hastaneleri Birliği Genel Sekreterliği hizmet binası olarak kullanılmaktadır.

Tamamlanan Ve Devam Eden Diğer Sağlık Yatırımları

2003-2017 döneminde 11 adet acil sağlık istasyonu, Sivas Ağız ve Diş Sağlığı Hastanesi, Şarkışla Ağız ve Diş Sağlığı Merkezi, il merkezi ve ilçelerde 16 hastane binası, 29 adet halk sağlığı binası ve 1 adet restorasyon yatırımı gerçekleşmiştir.

2018 Yılı Yataklı Sağlık Tesisi Yatırımları

✓ Üniversite Kadın Doğum Ve Çocuk Hastanesi (230 Yataklı)	İnşaat aş.
✓ Numune Hastanesi 250 Yataklı Ek Binası+İdari Hizmet Binası	İnşaat aş.
✓ Gürün Devlet Hastanesi İkmal İnşaatı (25 Yataklı) (TOKİ)	% 95
✓ Suşehri 50 Yataklı (75 Yatak Kapasiteli) Devlet Hastanesi	% 75
✓ Üniversite Onkoloji Hastanesi* (230 Yataklı)	Proje aş.
✓ Yeni Üniversite Hastanesi (830 Yataklı)	Proje aş.
✓ Kangal Devlet Hastanesi (25 Yataklı)	Proje aş.
✓ Gemerek Devlet Hastanesi (20 Yataklı)	Proje aş.

Suşehri Devlet Hastanesi Proje Görünümü



* Üniversite Onkoloji Hastanesi, yeni hastane projesi ile birlikte değerlendirilmektedir.

Tamamlanan Ve Devam Eden Diğer Sağlık Yatırımları

2018 Yılı Diğer Sağlık Tesisi Yatırımları

✓ Akıncılar İlçe Entegre Hastanesi	İnşaat aş.
✓ Hafik Entegre İlçe Hastanesi (10 yataklı)	Proje aş.
✓ Ulaş Entegre İlçe Hastanesi (10 Yataklı)	Proje aş.
✓ Merkez Kızılırmak ASM ve 112 ASHİ	Proje aş.
✓ Çayyurt ASM-Halk Sağlığı Laboratuvarı	Proje aş.
✓ Zara ASM- TSM 112- ASHİ	Proje aş.
✓ Merkez Fatih Aile Sağlığı Merkezi	İnşaat aş.
✓ Şarkışla 3 Nolu Aile Sağlığı Merkezi	Proje aş.
✓ Şarkışla Gürçayır Aile Sağlığı Merkezi	Proje aş.
✓ Merkez Gültepe Aile Sağlığı Merkezi	Proje aş.
✓ Suşehri 2 Nolu Aile Sağlığı Merkezi	Proje aş.

2018 Yılı Diğer Sağlık Tesisi Yatırımları

✓ Gemerek Eğerci Sağlikevi	İnşaat aş.
✓ Kangal Havuz Sağlık Evi	Proje aş.
✓ Suşehri Esenyaka Sağlikevi	Proje aş.
✓ Koyulhisar Gökdere Sağlık Evi	Proje aş.
✓ Gemerek Çepni Sağlık Evi	Proje aş.
✓ Şarkışla Gümüştepe Sağlık Evi	Proje aş.
✓ Kangal 112 ASHİ	İnşaat aş.
✓ Yıldızeli 112 ASHİ	Proje aş.
✓ Merkez Kardeşler 112 ASHİ	Proje aş.

Tamamlanan Ve Devam Eden Diğer Sağlık Yatırımları

Ambulans Helikopter Tahsisi

Sağlık Bakanlığı tarafından **19 adet ambulans helikopterin kiralanması işi** 04.05.2018 tarihinde yapılmış olup, ihale süreci devam etmektedir. Ambulans helikopterlerden biri Sivas'a tahsis edilmiştir.



AİLE VE SOSYAL POLİTİKALAR

Engelli Hizmetleri

5.835 engelli vatandaşa aylık bakım yardımı yapılırken **719 engelli vatandaş** özel bakım merkezlerine yerleştirilmiştir. Aylık yardım miktarı 1.179,4 TL' olup, yatılı bakım merkezindekiler için 2 katı ödeme yapılmaktadır.

Çocuk Koruma Bakım Hizmetleri

18 adet çocuk evi, Sevgi Evleri ve Erkek Yetiştirme Yurdu ilimizde hizmet vermektedir. Yurt-yuva ve çocuk evlerinde **218 çocuk** kalmaktadır. **Koruyucu aile kapsamında 53 çocuk bulunmaktadır.**

2.158 çocuk için ailelerine ayni-nakdi yardım yapılmaktadır.

SYDV Yardımları

2017 yılında il genelinde **92,3 Milyon TL tutarında** çok amaçlı yardım yapılmış ve çeşitli sosyal destek çalışmaları yürütülmüştür.

Kadın Konukevi

20 kişi kapasiteli **Kadın Konukevi** 2013 yılında hizmet vermeye başlamıştır.

Sevgi Evleri

2010 yılı Ocak ayında SHÇEK ve Sivas Belediye Başkanlığı arasında yapılan protokol gereğince; sevgi evlerinin inşaatı Erkek Yetiştirme Yurduna ait arsanın tahsisi karşılığında Sivas Belediyesi tarafından yaptırılmıştır. İdari bina ve 9 adet sevgi evinden oluşan tesislerin temeli 12 Nisan 2011 tarihinde atılmış ve inşaat çalışmaları aynı yıl içinde tamamlanmıştır.

AİLE VE SOSYAL POLİTİKALAR

SOSYAL HİZMET MERKEZİ VE HİZMET BİNASI

Proje bedeli 4,9 Milyon TL olan yeni hizmet binası (6.208 m²) inşaat çalışmaları 2017 yılında tamamlanmıştır.



ENGELSİZ YAŞAM MERKEZİ

72 kişi kapasiteli Engelsiz Yaşam Merkezinin yer tahsisi yapılmış, proje çalışmalarına başlanmıştır. Merkezin toplam inşaat alanı 5.380 metrekare olarak planlanmıştır.

YENİ HUZUREVİ İNŞAATI

Proje bedeli 12,8 Milyon TL olan yeni Huzurevi (3 blok - 12.661 m²) inşaat çalışmaları tamamlanma aşamasındadır.



ÇOCUKEVLERİ SİTESİ

Kurumumuz bünyesinde koruma ve bakım altında bulunan çocukların koğuş tipi bakım sisteminden ev sistemine geçmeleri amaçlanmaktadır. Proje aşamasındadır.

KIRSAL ALTYAPI YATIRIMLARI

2003-2017 döneminde KÖYDES Programından 252,1 Milyon TL, Özel İdare Bütçesinden 324,4 Milyon TL harcanmıştır. Geldiğimiz noktada;

Asfalt yol oranı % 15'den % 43'e,

Kapalı şebeke içmesuyuna sahip ünite oranı % 70'den % 96'ya,

Kanalizasyonlu köy oranı % 11'den % 65'e yükselmiş,

689 köyde 5,6 milyon metrekare parke taşı döşenmiş,

11.752 hektar ilave saha sulamaya açılmıştır.

2018 yılı için KÖYDES Programından 66,3 milyon TL, İl Özel İdaresi bütçesinden 22,7 milyon TL ödenek ayrılmıştır.

2018 yılında; 376 km yol onarımı/stabilize; 217 I. kat asfalt yol yapımı; 10 km BSK'lı asfalt yol yapımı; 278 km II. kat asfalt (yama) çalışması, 6 adet köprü, 79 adet sanat yapısı, 1.783.150 metrekare parke taşı döşemesi, 287 adet içmesuyu çalışması, 94 adet kanalizasyon çalışması, 433 hektar tarımsal sulama çalışması, 12 adet halı saha yapılması planlanmış olup, çalışmalar devam etmektedir.



Kırsal Altyapı Envanterinin Gelişimi

Faaliyetler	2002 Yılı	2017 Yılı
Asfalt – Beton Yol Oranı	% 15	% 43
Stabilize Yol Oranı	% 63	% 52
Kapalı Şebeke Ünite Oranı	% 70	% 95,7
Çeşmeli Ünite Oranı	% 20	% 4,2
Susuz – Suyu Yetersiz Ünite Oranı	% 10	% 0,1
Kanalizasyonlu Köy Oranı	% 11	% 62
Tarımsal Sulama Alanı - Hektar	33.677	44.457



DİĞER KIRSAL ALTYAPI ÇALIŞMALARI

ÇÖP KONTEYNİRİ VE ÇÖP TOPLAMA ÇALIŞMALARI

Daha yaşanabilir bir köy hayatı ve sağlıklı bir çevre için 2016 yılı ve 2017 yılında toplam **5.050 adet çöp konteynirinin köylere dağıtımı** gerçekleştirilmiştir.

2017 yılında 14 araçla 7.800 çöp toplanması sağlanmıştır.



İÇMESUYU KLORLAMA CİHAZLARI

2016 sonu itibariyle **474 adet üniteye**, 2017 yılında **841 üniteye** klorlama cihazı montajı yapılmıştır.

73 ADET HALI SAHA YAPIMI

Milli Eğitim Bakanlığı, Spor Toto Teşkilatı ve İl Özel İdaresi katkılarıyla köylere ve okullara 61 adet halı saha yapılmıştır. 2018 yılında 12 adet halı saha yapılması planlanmış olup, çalışmalar devam etmektedir.



TOPLU KONUT İDARESİ (TOKİ) YATIRIMLARI

TOKİ Tarafından İlimizde Yürütülen Yatırımların Toplam Değeri (inşaatı devam edenler dahil) yaklaşık 1,2 Milyar TL'ye ulaşmıştır.

Toplu Konut Projeleri – 33 Uygulama (9.446 Adet Konut)

• Merkez Yeni Mahalle Toplu Konut	628
• Merkez Çayboyu 1.Bölge Toplu Konut	384
• Merkez Çayboyu 2. Bölge Toplu Konut	464
• Merkez İşhanı 1.Etap Toplu Konut	288
• Merkez İşhanı 2.Etap Toplu Konut	576
• Merkez Toplu Konut (Kılavuz)	902
• Merkez Toplu Konut	40
• Merkez Toplu Konut (Yenimahalle)	224
• Merkez Toplu Konut (Yenimahalle)	762
• Akıncılar (Konut)	155
• Divriği (Konut+Sosyal Donatı)	360
• Divriği (Konut+Sosyal Donatı)	610
• Gemerek (Konut)	112
• Gemerek (Konut)	110
• Gölova (Konut)	88
• Gölova II. Etap	96
• Gölova (Konut+Sosyal Donatı)	64

Sivas Kılavuz TOKİ Konutları



Sivas Kılavuz TOKİ Konutları



TOPLU KONUT İDARESİ (TOKİ) YATIRIMLARI

TOKİ Tarafından İlimizde Yürütülen Yatırımların Toplam Değeri (inşaatı devam edenler dahil) yaklaşık 1,2 Milyar TL'ye ulaşmıştır.

Toplu Konut Projeleri – 33 Uygulama (9.446 Adet Konut)

• Gürün (Konut+Sosyal Donatı)	168
• Hafik (Konut)	94
• İmranlı (Konut)	288
• Kangal (Konut)	72
• Kangal (Konut+Sosyal Donatı)	96
• Koyulhisar (Konut+Sosyal Donatı)	124
• Koyulhisar Tarımköy Konutu	40
• Suşehri (Konut+Sosyal Donatı)	304
• Suşehri 2. Etap (Konut+Sosyal Donatı)	460
• Şarkışla Kentsel Yenileme Projesi	320
• Şarkışla Konut (Yeni Mahalle)	224
• Şarkışla (Konut)	253
• Şarkışla (Konut)	212
• Yıldızeli (Konut+Sosyal Donatı)	208
• Zara (Konut)	78
• Zara (Konut)	642

Divriği İlçesi TOKİ Konutları



Gölova İlçesi TOKİ Konutları



TOPLU KONUT İDARESİ (TOKİ) YATIRIMLARI

• 600 Yataklı Hastane İnşaatı	% 100
• 75 Yataklı Yıldızeli Devlet Hastanesi	% 100
• 25 Yataklı Gürün Devlet Hastanesi	% 72
• 112 Derslik (5 Adet İlköğretim Okulu)	% 100
• Toplam 36 Derslikli 2 Lise (Merkez, Ulaş)	% 100
• 700 Öğrencilik 3 Pansiyon (Merkez, Gürün, Zara)	% 100
• Zara Yüksek Öğretim Yurdu (500 Öğrencilik)	% 100
• Şarkışla Yüksek Öğretim Yurdu (500 Öğrencilik)	% 100
• 13 Cami, 1 Sağlık Ocağı, 16 Ticaret Merkezi, 3 Büfe	-
• 7 Adet Spor Salonu	-
• 90 Yataklı Uygulama Oteli	% 100
• 25.000 Kişilik Stadyum İnşaatı	% 100
• Lojistik Depo ve Nizamiye Binası	% 100
• Orduevi İnşaatı İle Altyapı Ve Çevre Düzenlemesi	% 91

TOKİ Tarafından İlimizde Yürütülen Yatırımların Toplam Değeri (inşaatı devam edenler dahil) yaklaşık 1,1 Milyar TL'ye ulaşmıştır.



KENT GÜVENLİK YÖNETİM SİSTEMİ (KGYS) ÇALIŞMALARI



İl Merkezinde 32 km fiber optik iletişim altyapısı, 61 adet hareketli, 22 sabit olmak üzere; toplam 83 adet şehir görüntüleme kamerası, 18 adet plaka tanıma kamerası, 26 adet araç takip sistemi, sistem iletişim, yönetim, izleme ve kayıt cihazların kurulumu 2009 yılında tamamlanmıştır.

Zara-Suşehri-Koyulhisar-İmranlı-Kangal KGYS ve Plaka Tanıma Sistemi (PTS) Yapım İşi 2013 yılında, **Gürün Ve Doğanşar İlçeleri KGYS-PTS Yapım İşi** 2014 yılında, **Şarkışla Ve Ulaş İlçeleri KGYS ve PTS Yapım İşi** 2016 yılında tamamlanmıştır.

ARITMA TESİSLERİ

Atıksu Arıtma Tesisi (Sivas Belediyesi)

78.500 m³/gün kapasiteli ve 345.000 nüfusa göre yapılan tesis 2009 yılında tamamlanmıştır.

İmranlı Atıksu Arıtma Tesisi

625 m³/gün kapasiteli olup, 2013 yılı itibariyle işletmededir.

Gürün İlçesi Atıksu Arıtma Tesisi (İller Bankası)

2013 yılında tamamlanmıştır. 3.800 m³/gün kapasitelidir.

Şarkışla İlçesi Kanalizasyon Arıtma Tesisi (İller Bankası)

5.352 m³/gün kapasitelidir. 2016 yılında işletmeye açılmıştır.

Zara İlçesi Kısmi Kanalizasyon ve Atıksu Arıtma Tesisi (İller Bankası)

2017 yılında ihale edilmiş olup, inşaat aşamasındadır.

Atıksu Arıtma Tesisi (Sivas)



Atıksu Arıtma Tesisi (Gürün)



DSİ İÇMESUYU PROJELERİ

SİVAS İÇMESUYU PROJESİ

Dört Eylül Barajı İnşaatı, Depo, İsale Hattı ve 135.000 m³/gün kapasiteli arıtma tesisi inşaatı 2006 yılı sonu itibariyle tamamlanmış ve hizmete açılmıştır.

Kentin tüm su ihtiyacının arıtma tesisinden karşılanması için 2011 yılında başlatılan **terfi merkezi ve terfi hattı** 2014 yılında tamamlanmıştır.

Yılda 33 milyon m³ içmesuyu temin edecek olan, **Tavra Kaynakları İçmesuyu İsale Hattında (5 km)** inşaat çalışmaları devam etmektedir.

DİVRİĞİ İÇMESUYU PROJESİ (2013-2016)

İçmesuyu İsale Hattı (32 km), Arıtma Tesisi (1,99 hm³/yıl) ve Depo olarak planlanmıştır.

İnşaat çalışmaları büyük ölçüde tamamlanmış olup, ikmal işleri devam etmektedir.

Dört Eylül Barajı



Sivas İçmesuyu Terfi İstasyonu



İLLER BANKASI İÇMESUYU PROJELERİ

İmranlı İçmesuyu İnşaatı (2017)	% 100
Çepni İçmesuyu İnşaatı (2017)	İnşaat aş.
Kangal İçmesuyu, Kanalizasyon ve Yağmur Suyu İnşaatı	İnşaat aş.
Şarkışla İçmesuyu Şebeke ve Arıtma İle Kanalizasyon İnşaatı	İnşaat aş.
Şarkışla-Cemel-Gürçayır Grup İçmesuyu Artıma Tesisi İnşaatı"	İnşaat aş.
Gemerek İçmesuyu, Kanalizasyon ve Yağmur Suyu İnşaatı	İnşaat aş.
Yıldızeli Kanalizasyon ve Atıksu Arıtma Tesisi İnşaatı	İhale aş.
Gürün İçmesuyu İnşaatı	Proje aş.
Doğanşar İçmesuyu İnşaatı	Proje aş.

Suşehri İlçesi



Zara İlçesi



SELÇUKLU ŞEHİR MEYDANI PROJESİ



TOKİ'ye ait olan eski stadyum ve spor tesisleri alanı İl Özel İdaresine devredilecektir. Bu alan şehir meydanı olarak yeniden düzenlenecektir.

TOKİ'ye ise okullar bölgesi yakınındaki askeri arazinin kullanılmayan kısımları tahsis edilecektir.



Tarım Ve Kırsal Kalkınmayı Destekleme Kurumu (TKDK)

IPARD I	
Dönemi	2011-2015
Teklif Çağrısı Sayısı	15 Adet
Uygulanan Proje Sayısı	602 Adet
Toplam Proje Bedeli	292,2 Milyon TL
Hibe Tutarı	154,7 Milyon TL
IPARD II	
Dönemi	2014-2020
Teklif Çağrısı Sayısı	1
Devam Eden Proje Sayısı	59
Biten Proje Sayısı	-
Toplam Proje Bedeli	58,5 Milyon TL
Hibe Tutarı	36,5 Milyon TL

2003-2016 dönemindeki tarımsal teşvik ve desteklemelerin tutarı yaklaşık 1,3 Milyar TL'dir.

Şarkışla Organize Hayvancılık Bölgesi

Gıda, Tarım Ve Hayvancılık Bakanlığı tarafından projesi onaylanmış ve yer tespiti yapılmıştır.

Yer tespit ve tahsis çalışmalarının yapıldığı bölgenin yapılacak yatırımlar sonucunda 22.000 büyükbaş hayvan kapasitesine ulaşması hedeflenmiştir.

227 hektar genişliğindeki Bölgenin tam olarak yatırımlara hazır hale getirilmesi için hazırlık niteliğindeki çalışmalar devam etmektedir.

Kırsal Kalkınma Yatırımlarının Desteklenmesi Programı (KKYDP)

KIRSAL KALKINMA YATIRIMLARININ DESTEKLENMESİ PROGRAMI KAPSAMINDA;

- **2007-2017 döneminde;** toplam proje tutarı 48,4 Milyon TL olan 4.186 adet makine-ekipman alımı (bireysel sulamalar dahil) için yaklaşık 23,3 Milyon TL hibe desteği sağlanmıştır. 2018 yılında toplam tutarı yaklaşık 4 Milyon TL, hibe desteği yaklaşık 2 Milyon TL olan 114 adet bireysel sulama projesinin sözleşmesi imzalanmıştır.
- **Ekonomik yatırımlar başlığı altında ise;** 2007-2017 döneminde uygulanan 144 adet projenin toplam bedeli yaklaşık 95,2 Milyon TL olup, hibe desteği tutarı yaklaşık 45,6 Milyon TL'dir. 2018 yılında proje tutarı yaklaşık 2,9 Milyon TL olan 24 adet projenin sözleşmesi imzalanmıştır.



Genç Çiftçi Projelerinin Desteklenmesi Programı



2016 yılında uygulamaya konulan **GENÇ ÇİFTÇİ PROJELERİNİN DESTEKLENMESİ PROGRAMI** kapsamında **30.000 TL'ye kadar hibe desteği** sağlanmaktadır.

2016 yılında 294 adet, 2017 yılında 310 proje desteklenmiş; toplam 18,1 milyon TL hibe desteği verilmiştir.

2018 yılında 323 proje kabul edilmiş olup, toplam destek tutarı 9 Milyon 360 Bin TL'dir.

SİVAS ERZİNCAN KIRSAL KALKINMA PROJESİ



30 milyon \$ bütçeli (dış kredili) Proje, Sivas'ta 120 köy ve Erzincan'da 80 köyü, toplamda 10.000 aileyi (yaklaşık 50.000 kişi) hedef grup olarak belirlemiştir.

Proje kapsamında köylerin geliştirilmesi, çeşitli eğitim ve bilgilendirme çalışmaları, çiftçi destekleri, proje hibe destekleri gibi çok yönlü çalışmalar yapılmıştır.

Sivas Erzincan Kırsal Kalkınma Projesi kapsamında **Sivas genelindeki çalışmalar için 2007-2013 döneminde dış bütçeden 14,6 Milyon \$** harcanmıştır. 2013 yılında Sivas Erzincan Kırsal Kalkınma Projesi uygulamaları tamamlanmıştır.



Önemli projelerden **Yıldızeli Çağlar Göleti Basınçlı Kapalı Borulu Sistem Sulaması** (9000 dekar) ve **Altınyayla Göleti Basınçlı Kapalı Borulu Sistem Sulaması** (6800 dekar) inşaat çalışmaları 2013 yılında tamamlanmıştır.

ET ENTEGRE TESİSLERİ İNŞAATI



Et Entegre Tesisleri Yapım İşi İl Özel İdaresi tarafından 15 Temmuz 2013 tarihinde ihale edilmiştir. Günlük 350 büyük baş ve 500 adet küçükbaş hayvan kesim kapasitesi bulunan tesislerin inşaat çalışmaları 2015 yılı Ağustos ayı itibariyle tamamlanmıştır. Eksik kalan işlere ilave olarak makine-teçhizat ve diğer işler de 2016 yılı içinde tamamlanmış ve tesisler 21 Ekim 2016 tarihinde Et ve Süt Kurumuna devredilmiştir.

DSİ YATIRIMLARI



Yıldızeli Nevruz Barajı

- ✓ **2002 yılı sonu itibariyle DSİ tarafından inşaatı tamamlanan;** 7 baraj, 14 gölet, 4 regülatör, 80 adet taşkın koruma-rusubat-drenaj tesisi ve 20.199 hektar DSİ tarımsal sulaması bulunmaktadır.

2017 yılı sonunda; baraj sayısı 19'a, gölet sayısı 35'e, regülatör sayısı 13'e, tarımsal sulama alanı 67.121 hektara, taşkın koruma-rusubat kontrol tesisi 239'a yükselmiştir.



- ✓ **Gemerek Kartalkaya Barajı inşaatında % 18 fiziki gerçekleştirme sağlanmıştır.**
- ✓ **20 adet gölet-baraj inşaat aşamasında, 1 adet gölet yapım işi ihale aşamasındadır.**
- ✓ **14.553 hektar sulama alanına sahip 15 adet sulama inşaatı devam etmektedir.**

ARAZİ TOPLULAŞTIRMA YATIRIMLARI



2007-2012 yılları arasında 6 ilçeye (Merkez, Zara, Hafik, Ulaş, Şarkışla, Altınyayla) bağlı 47 yerleşim biriminde **86.444 hektar arazi toplulaştırma uygulama alanı** ilan edilmiştir.

Gemerek ve Kangal ilçelerinde 17 yerleşim biriminde uygulama alanı ilan edilmesi ile ilgili karar da 14.12.2017 tarihli Resmi Gazetede yayınlanmıştır.



- ✓ **Ulaş Karacalar Arazi Toplulaştırması 4.500 hektar** alanda uygulanmıştır.
- ✓ **Zara-Hafik Arazi Toplulaştırması 9.400 hektar ve Sivas III. Kısım Arazi Toplulaştırması 20.200 hektar** alanda uygulanmaktadır.
- ✓ Gemerek ve Kangal İlçelerinde 1 mahalle ve 16 köyü kapsayan **IV. Kısım Arazi Toplulaştırma ve Tarlaıçi Geliştirme Projesi** (50.000 hektar) ihale edilmiş olup, 21.12.2017 tarihinde yer teslimi yapılmıştır.

Ağaçlandırma Ve Erozyon Kontrolü Çalışmaları

Orman Genel Müdürlüğünün istatistiki verilerine göre; 2003-2017 döneminde toplam **130.735 hektar** alanda çeşitli amaçlarla ağaçlandırma çalışmaları yapılmış, yaklaşık **75,4 milyon adet fidan** dikilmiştir.

Ayrıca, 2003-2017 döneminde 1 şehir ormanı, 2 adet tabiat parkı, 6 adet bal ormanı oluşturulmuş, yıllık fidan üretim kapasitesi de 1 milyon adetten 5 milyon adete yükselmiştir.

İlimizde Kayseri Orman Bölge Müdürlüğü ve Giresun Orman Bölge Müdürlüğü tarafından ağaçlandırma ve erozyon kontrolü çalışmaları devam etmektedir. Ayrıca; yılda 3 milyon fidan üretim kapasitesine sahip **4 Eylül Fidanlığının inşası** 2017 yılında tamamlanmıştır.



KARAYOLU YATIRIMLARI

Çalışmalar	2003-2017 Dönemi	2018 Yılı	
		Hedefi	Gerç.
Bölünmüş Yol	749 Km	14 Km	-
Yol İyileştirme (Tekyol)	410 Km	30 Km	-
Kaza Kara Nokta	21 Adet	-	-
BSK Yapımı	463 Km	30 Km	-
Asfalt Çalışmaları (Onarım)	8.434 Km	472 Km	-
Tek Köprü Yapımı	52 Adet (3.461 m.)	4 Adet (373 m.)	-
Çift Köprü Yapımı	29 Adet (2.302 m.)	4 Adet (168 m.)	-
Köprülülü Kavşak (Tek Köprü)	12 Adet (759 Metre)	-	-
Tünel Yapımı	2 Adet Tek Tüp (740 m.)	-	-
Trafik-Düşey İşaretleme	32.681 m ²	2.000 m ²	-
Trafik-Yatay İşaretleme	8.310.269 m ²	685.000 m ²	-
Trafik-Otokorkuluk	455 Km	80 Km	-
Yaya Üst Geçidi	3 Adet	2 Adet	-
Sinyalizasyon	-	4 Adet	-



KARAYOLU YATIRIMLARI

Sivas Paşabahçe Yolu

Geminbeli Tüneli



- ✓ **Karadeniz-Akdeniz Yolu Projesi kapsamında Sivas-Ordu güzergâhında çalışmalar % 90 düzeyinde tamamlanmıştır.**
- ✓ **Geminbeli Tüneli (2x4.279 Metre) ve Bağlantı Yolları (5 Km) Yapım İşi** 10 Haziran 2013 tarihinde ihale edilmiştir. İnşaat çalışmalarında % 87 fiziki gerçekleşme sağlanmış olup, 2017 yılında ikmal ihalesi yapılmıştır.
- ✓ **Yağdonduran Tüneli (2x1.568 metre), Divriği Sarıçiçek 1 Tüneli (1x1.585 metre) ve Divriği Sarıçiçek 2 Tüneli (1x1.115 metre)** inşaat aşamasındadır.
- ✓ **İmranlı-Refahiye Kızıldağ Tüneli (2x6.340 Metre) ve Bağlantı Yolları Yapım İşinin** ihale edilmesi beklenmektedir.
- ✓ **Yıldızeli Çamlıbel Tüneli (2x4470 metre) ve Mazıkıran (Gürün) Tüneli (2x4.200 metre)** proje aşamasındadır.
- ✓ **Sıcak Çermik-Yıldızdağı Yol Projesi (2A/50 Km) ve Sivas Kuzey Çevre Yolu (21 km)** proje çalışmaları devam etmektedir.

KARAYOLU YATIRIMLARI

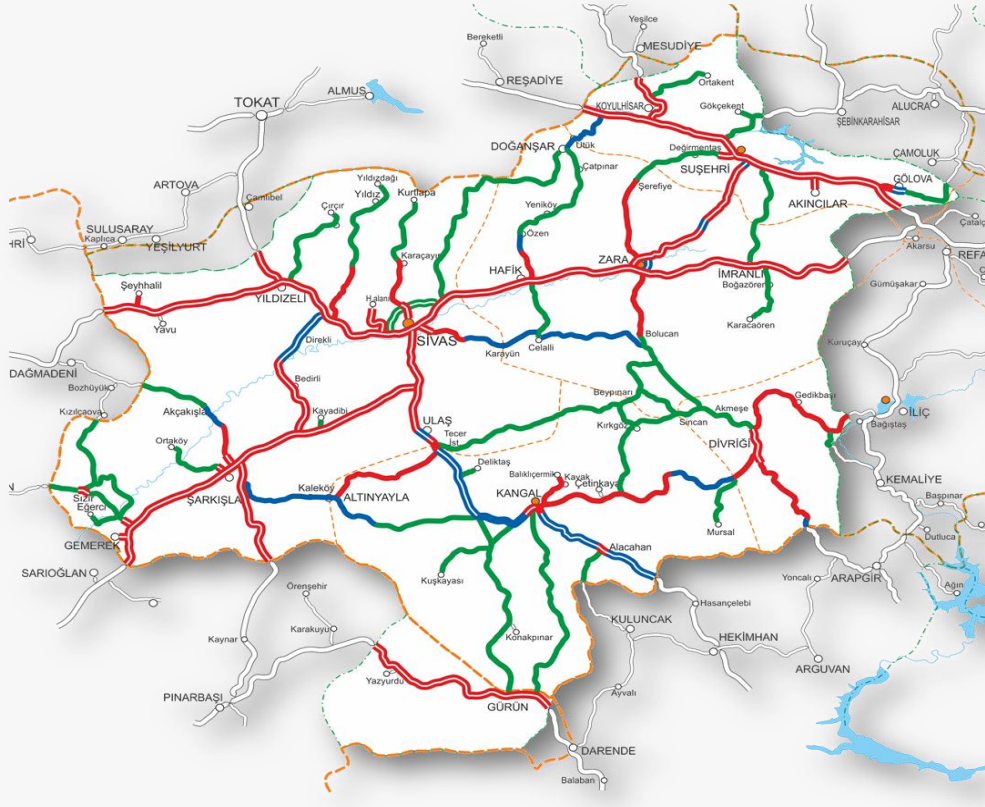

Sivas-Malatya Bölünmüş Yol Projesi : Sivas-8.Bölge Hududu arasındaki 106,5 kilometrelik güzergâh 2 kısım halinde ve Sivas sınırından Malatya iline kadar olan 103,1 kilometrelik güzergâh 2 kısım halinde ihale edilmiştir. İnşaat çalışmaları devam etmektedir.

SİVAS NURİ DEMİRAĞ HAVAALANI



2005-2008 dönemindeki çalışmalar sonucunda; pist genişliği 30 metreden 45 metreye çıkarılmış, ayrıca 15 metre kaplamalı banket, taksirut ve apronlar, 13 km uzunluğunda çevre yolu, 30 adet güvenlik kulesi, yaklaşık 15.000 metre güvenlik ihatası ve çevre aydınlatması yapılmıştır.

İç ve Dış Hatlar Terminal Binası ve Müteemmimleri İşi 39,7 Milyon TL bedelle 2008 yılında ihale edilmiş, % 10 keşif artışı olmuştur. 3 milyon yolcu kapasiteli tesisler 2010 yılı Aralık ayında hizmete açılmıştır.

Teknik Blok ve Kule Yapım İşi 16 Temmuz 2012 tarihinde 5,1 Milyon TL bedelle ihale edilmiştir. İnşaat çalışmaları 2014 yılı içinde tamamlanmıştır.

Gemerek VOR Binası Yapım İşi 23 Kasım 2012 tarihinde yaklaşık 1,4 Milyon TL bedelle ihale edilmiş olup, inşaat çalışmaları 2013 yılı sonu itibariyle tamamlanmıştır.

“Sivas Nuri Demirağ Havalimanı Pistinin CAT II Standartlarına Dönüştürülmesi Projesi” 2016 yılı yatırım programına alınmış olup, etüt-proje çalışmaları devam eden **2. pist yapımı** ile birlikte yapılması planlanmıştır.



Ankara Sivas Yüksek Hızlı Tren Projesi

Ankara Sivas Yüksek Hızlı Tren (YHT) Projesi yapım çalışmaları devam etmektedir. Küçük Asya ile İpek yolu güzergâhındaki Asya ülkelerini birleştiren demiryolu koridorunun önemli akslarından biri olan 603 km'lik Ankara-Sivas arasını 405 kilometreye düşürecek YHT projesinin tamamlanmasıyla, Ankara-Sivas arası seyahat süresi 12 saatten 2 saate düşecektir.



Sivas Erzincan Demiryolu Projesi

Sivas-Erzincan-Erzurum-Kars Demiryolu güzergâhının Sivas ile Erzincan arasında kalan 245 km'lik kesimde hızlı tren hattının ihale ve inşaat çalışmaları devam etmektedir. **Kesim I (5+410-79+880 Arası) Altyapı İnşaatı Yapım İşi** ihale edilerek 20.09.2017 tarihinde sözleşmesi imzalanmıştır. **Kesim II (Km 79+880-118+525) Altyapı İnşaatı Yapım İşi** de ihale aşamasındadır.



Sivas Malatya Hızlı Tren Projesi

Etüt-proje çalışmaları devam etmektedir.

Demiryolu Lojistik Merkezi Projesi

Ulaş-Kovalı mevkiinde kurulacak olan Merkezin I. etap inşaat ihalesi 06.09.2018 tarihinde yapılacaktır.

KANGAL TECER VARYANTI



1973 yılında yapımına başlanan 47,5 km uzunluğundaki hattın altyapı inşaatı 2003 yılında tamamlanmıştır. **Üstyapı işleri** 12.08.2003 tarihinde TCDD 4.Bölge Müdürlüğüne devredilmiştir.

Altyapı işleri kapsamında 5 adet tünelde yapılmış olup bunlardan **Deliktaş Tüneli** (5.300 metre) Türkiye'nin en uzun demiryolu tünelidir.



Üstyapı inşaatı ve sinyalizasyon işleri 2011 yılında tamamlanmıştır. **Deliktaş Tüneli Aydınlatma Yapım İş**i 2012 yılı içinde tamamlanırken **Tünel Havalandırma ve Yangın Söndürme Sistemi Yapım İş**i 2014 yılında tamamlanmıştır.

Hattın hizmete girmesi ile birlikte daha ekonomik ve güvenli ulaşım sağlanmış, ayrıca Kangal İlçesine de demiryolu hattı bağlanmıştır.

DEMİRYOLU YATIRIMLARI



- ✓ İl sınırları içerisindeki **484 km demiryolu anahattının 381 km'si bu dönemde yenilenmiş**, 45 km uzunluğundaki Tecer-Kangal Varyantı tamamlanmıştır.
- ✓ **Demiryolu anahatlarının elektrifikasyonu çalışmaları** devam etmekte olup, 417 km hattın 2018 yılı sonuna kadar tamamlanmış olması hedeflenmiştir. **Kayaş-Irmak-Kırıkkale-Çetinkaya** hattında çalışmalar devam etmektedir.
- ✓ **IPA Programı kapsamında; 378 km uzunluğundaki Samsun-Sivas demiryolu hattının** yenilenmesi çalışmaları devam etmekte olup, çalışmaların 2017 yılında tamamlanması hedeflenmiştir.
- ✓ TCDD'nin iştiraki, özel sektör ve yabancı sermaye ortaklığıyla yılda **1 milyon adet travers üretecek olan fabrikanın temeli** 14 Mayıs 2011 tarihinde atılmıştır. 2012 yılında fabrika inşaatı tamamlanmış ve deneme üretimi yapılmıştır.
- ✓ **Sivas Lojistik Merkezi ve Demiryolu Bağlantısı (I. Etap) İnşaat Yapım İşi** ihale aşamasındadır.
- ✓ **Sivas Gar Binası Tadilatı ve Çevre Düzenlemesi** 2012 yılında tamamlanmıştır.
- ✓ **DSİ 19. Bölge Karşısı Üstgeçit Yapım İşi** 2017 yılında tamamlanmıştır. **Yeni 4 Eylül Stadyumuna Geçiş İçin Yaya Üst Geçiti Yapım İşi** TCDD 4. Bölge Müdürlüğü tarafından 2017 yılında ihale edilmiş olup, 2018 yılı itibariyle çalışmalar tamamlanmıştır.

YATIRIM TEŞVİKLERİ



Sivas	Belge Sayısı	Sabit Yatırım (Milyon TL)	İstihdam
2010	57	216	1.049
2011	46	432	1.197
2012	36	108	1.025
2013	47	278	981
2014	50	793	1.827
2015	37	569	936
2016	53	271	520
2017	78	448	708
TÜRKİYE 2017	7.478	177.899	226.569

✓ **5084 Sayılı Kanun Kapsamında;** 2004-2009 döneminde 59 adet eski, 32 adet yeni kurulmuş tesis için 75,2 milyon TL enerji desteği sağlanmış, 3.647 kişilik ilave istihdam oluşmuştur.

✓ **2009 Temmuz - 2012 Nisan döneminde** uygulanan bölgesel ve sektörel teşviklerde TR72 grubu iller (Sivas, Kayseri ve Yozgat) 3. Bölgede yer almıştır.

✓ **5 Nisan 2012 tarihinde** açıklanan yeni teşvik paketinde ise iller 6 bölgeye ayrılmış, Sivas 4. Bölgede yer almıştır.

SİVAS 1. ORGANİZE SANAYİ BÖLGESİ

Yaklaşık 244 hektar tevsii alanı ilave edilerek toplam OSB alanı 435 hektara yükselmiştir. 2006-2009 yılları arasında tevsi alanındaki 90 hektarlık kısımda altyapı çalışmaları tamamlanmıştır. Tevsi alanda kamulaştırmanın tamamlanması (58 hektar), ayrıca 130 hektar alanın altyapı ve elektrik işlerinin projesinin yapılmasına yönelik çalışmalar devam etmektedir.

I. OSB'nin Gelişimi	2002 Yılı	2018 Yılı
Toplam Sanayi Parseli Sayısı	190	270
Tahsisli Parsel Sayısı	117	262
Toplam Firma Sayısı	76	228
Üretimdeki Firma Sayısı	30	152
İnşaat Aşamasındaki Firma Sayısı	11	17
Üretime Ara Veren Firma Sayısı	11	13
Üretime Geçmeyen Firma Sayısı	-	27
İnşaata Ara Veren Firma Sayısı	4	-
Proje Aşamasındaki Firma Sayısı	20	19
Üretimdeki Firmaların İstihdamı	990	7.676



DİĞER SANAYİ ALTYAPI YATIRIMLARI

Demirağ Organize Sanayi Bölgesi

814 hektarlık alan üzerinde, 226 sanayi parseli olarak projelendirilmiştir. İmar planı ve altyapı projeleri Bilim Sanayi ve Teknoloji Bakanlığınca onaylanmıştır. **Demirağ Organize Sanayi Bölgesi Altyapı Yapım İşi** 7 Haziran 2018 tarihinde 71.126.974 TL bedelle ihale edilmiş ve yer teslimi yapılmıştır. Çalışmaların 2020 yılında tamamlanması planlanmıştır.

Şarkışla OSB (48 Sanayi Parseli)

78 hektar alanın altyapı ve elektrik işleri 2010 yılında tamamlanmıştır. 8 firma üretim, 1 firma inşaat ve 4 firma proje aşamasındadır

Gemerek OSB (87 Sanayi Parseli)

63 hektar alanın altyapı ve elektrik işleri 2010 yılında tamamlanmıştır. Bölgede henüz üretim ve inşaat aşamasında tesis bulunmamaktadır.

KÜÇÜK SANAYİ SİTELERİ

- ✓ **Kangal KSS (70 işyeri)** - 2006 yılında tamamlandı.
- ✓ **Gürün KSS (73 işyeri)** - 2006 Yılında tamamlandı.
- ✓ **Yıldızeli KSS (70 işyeri)** – 2007 yılında tamamlandı.
- ✓ **Şarkışla II. Kısım Küçük Sanayi Sitesi (41 İşyeri)** 16.09.2014 tarihinde ihale edilmiş olup, inşaat çalışmaları 2015 yılında tamamlanmıştır.



İŞ GELİŞTİRME MERKEZİ

10.000 m² alanda kurulan **Sivas İŞGEM**'de idari bina ile 35 adet (100-400 m² arasında) işlik yer almaktadır.

AB hibe destekli olan İŞGEM'in proje bedeli 7,2 Milyon Avro olup inşaatı 2017 yılı sonu itibariyle tamamlanmıştır.



SEYFEBELİ KÜÇÜK SANAYİ SİTESİ

Sivas kent merkezinde kalan ve yıkım işlemi başlatılan küçük sanayi sitelerinin şehir dışına taşınması ve ilave işyeri oluşturulması amacıyla, 7 milyon metrekare alan üzerinde, 3.000 işyeri kapasiteli Seyfebeli Küçük Sanayi Sitesinin proje çalışmalarına Sivas Belediyesi tarafından devam edilmektedir.



Orta Anadolu Kalkınma Ajansı tarafından **2010-2016 döneminde** çeşitli konularda Mali Destek Programı ve Doğrudan Faaliyet Desteği Programı uygulamaya konulmuştur.

Destek programı kapsamında ilimiz adına 2010-2016 yılları arasında KOBİ ve kamu nitelikli olmak üzere toplam; 108 adet proje uygulanmıştır. Bu projeler için **28,4 Milyon TL hibe desteği** sağlanırken toplam yatırım tutarı da yaklaşık 58,4 Milyon TL olmuştur.

2017 yılı Aralık ayında yayınlanan proje teklif çağrıları sonucunda; **Yeni ve Yenilenebilir Tarım Uygulamaları Bileşeni** kapsamında Sivas ilinden 4 adet, **Kentsel Ve Sosyal Altyapının İyileştirilmesi Bileşeni** kapsamında 9 adet, **Endüstriyel Gelişim Ve Verimlilik Mali Destek Programı** kapsamında 12 adet proje kabul edilmiştir.

Sivas Yatırım Destek Ofisi (Hubiyar Konağı)



CUMHURİYET TEKNOKENT

Cumhuriyet Teknoloji Geliştirme Bölgesinin kurulmasına yönelik Bakanlar Kurulu Kararı 20.05.2007 tarihli Resmi Gazetede yayınlanmıştır.

Kuluçka Merkezi olarak adlandırılan ar-ge binasının inşaatı 2009 yılında tamamlanmış olup, yatırımcılar için 26 adet ofis oluşturulmuştur.

Mevcut ar-ge binasına ilave olarak ikinci ar-ge binası da ihale edilmiştir. 6.491 m² kapalı alandan oluşan 69 ofis kapasiteli 2. arge binasının yer teslimi 26.02.2016 tarihinde yapılmış olup, inşaat çalışmaları 2018 yılında tamamlanmıştır.

10.400 m² kapalı alanı bulunan **Sivas Cumhuriyet Üniversitesi Merkezi Araştırma Laboratuvarı** da Cumhuriyet Teknoloji Geliştirme Bölgesinde yer almaktadır.

5 bin metrekare alanda savunma sanayinin ihtiyaç duyduğu optiklerin tasarımı, seri üretimi ve bu optikleri kullanarak özgün ve milli silah nişangâhlarının üretimi amacıyla kurulan **ASELSAN Hassas Optik Üretim Tesisi** de üretime başlamış, 28 Haziran 2016 tarihinde açılışı yapılmıştır. Üretim tesisi Sivas I.OSB`de yer alırken, Ar-ge binası bu bölgededir.



ENERJİ VE MADENCİLİK

- ✓ İl Merkezinde 2005 yılında, **Şarkışla ve Susehri** ilçelerinde 2009 yılı sonunda **doğalgaz** kullanımı başlamıştır. **Toplam gaz kullanan abone sayısı** 2018 yılı Temmuz ayı itibariyle yaklaşık **118.000**'dir.
- ✓ **Nüfusu 10.000'in üzerinde olan ilçelere doğalgaz götürülmesi amacıyla** 2017 yılında SİDAŞ tarafından yapılan çalışmalar sonucunda Divriği, Kangal, Zara, Gemerek, Gürün İlçeleri ve Şarkışla Gürçayır Beldesi doğalgaz altyapısına kavuşmuş olup, 2018 yılında çalışmalara devam edilmektedir.
- ✓ 2003-2017 döneminde yıllık ortalama üretim kapasitesi **878 milyon kWh olan 19 adet HES yatırımı** tamamlanmıştır. Yaklaşık 80 Milyon kWh üretim kapasitesine sahip 1 adet HES inşaat aşamasındadır.
- ✓ Kangal İlçesinde özel sektör tarafından yürütülmekte olan 9 MWe üretim kapasitesine sahip **Hamal Güneş Enerji Santrali** yatırım aşamasındadır.
- ✓ **Kangal Termik Santrali** 2013 yılında özelleştirilmiştir.
- ✓ 2017 yılı Ocak ayı verilerine göre il genelinde **233 adet arama, 318 adet işletme ruhsatı** verilmiştir. İşletme ruhsatları demir, kalker, bazalt (mıcır), bakır-kurşun-çinko, krom, maden kömürü, mermer, manganez, talk ve traverten alanlarında yoğunlaşmaktadır.

ÜRETİMDEKİ HES PROJELERİ

İşletmede Olan	24 Adet
İşletmedeki Üretim - kWh	1,37 Milyar

KANGAL TERMİK SANTRALİ (Özelleştirildi.)

Kurulu Güç	457 MW
Üretim Kapasitesi	2,9 Milyar kWh

RÜZGÂR ENERJİ SANTRALLERİ

Kangal RES	128 MWe (192 gWh/yıl)
Gürün Konakpınar RES	12 MWe (45 gWh/yıl)
Sivas Karaçayır RES	10 MWe (29 gWh/yıl)
Yıldızeli Demirözü RES (Yatırım aşamasında.)	37 MWe (108 gWh/yıl)

BİOKÜTLE

Sivas Çöp Gaz Elektrik Üretim Tesisi	2,8 MWe
--------------------------------------	---------

Trans Anadolu Doğal Gaz Boru Hattı (TANAP)



Sivas'ın da aralarında bulunduğu 20 ilden geçecek ve Yunanistan sınırında Edirne'nin İpsala ilçesinde son bulmaktadır. Buradan, Avrupa ülkelerine doğalgaz aktaracak olan TAP Doğalgaz Boru Hattı'na da 2020 yılında bağlanacaktır. TANAP Doğalgaz Boru Hattı sistemi; 19 kilometresi Marmara Denizi'nden olmak üzere toplam 1850 kilometrelik ana hattan oluşmaktadır. 17 Mart 2015 tarihinde hattın temeli atılarak çalışmalara başlanmış, 12 Haziran 2018 tarihinde ise açılışı yapılmıştır.

KANGAL RÜZGÂR ENERJİ SANTRALİ



Kangal Rüzgâr Enerji Santrali I. Etapı (66 MWe), Sivas Karaçayır RES (10 MWe) ve Gürün Konakpınar RES (12 MWe) üretime geçen rüzgâr enerji santralleridir. Ayrıca Yıldızeli Demirözü RES (37 MWe) de üretim lisansı almış olup, yatırım aşamasındadır.

Enerji Bakanlığı'nın, Türkiye'de kurulu rüzgar enerjisi üretim kapasitesini yüzde 17 artıracak olan 1.000 megawatt (MW) gücündeki rüzgâr santrali kurulum ve türbin üretimi projesine Sivas ili de dahildir.

SİVAS ADALET SARAYI



22.874 m² kapalı alanı olan Adalet Sarayı KDV hariç 12,6 milyon TL bedelle ihale edilmiş, 13 Ağustos 2011 tarihinde yer teslimi yapılmıştır. 2012 yılında inşaatı tamamlanmıştır.

ADALET HİZMETLERİ

Gemerek Adalet Sarayı İnşaatı (2009)

3154 m² kapalı alanı olan Adalet Sarayı inşaatı 2007 yılında 1,7 milyon TL bedelle ihale edilmiş, 2009 yılında hizmet vermeye başlamıştır.

Şarkışla Adalet Sarayı İnşaatı (2009)

3844 m² kapalı alanı olan Adalet Sarayı inşaatı 2008 yılında 2,5 milyon TL bedelle ihale edilmiş, 2009 yılında hizmet vermeye başlamıştır.

Zara Adalet Sarayı (2015)

01.04.2013 tarihinde 2,9 Milyon TL bedelle ihale edilmiş olup inşaat çalışmaları tamamlanmıştır.

Şarkışla Adalet Sarayı



Hizmet Binası Yatırımları ve Diğer Yatırımlar



**SGK İL MÜDÜRLÜĞÜ
HİZMET BİNASI**

Suşehri Sosyal Güvenlik Hizmet Merkezi



SGK Hizmet Binası (6.328 m²)

2011

**Eski SSK Hizmet Binasının Onarımı
(4 Eylül Sosyal Güvenlik Hizmet Merkezi)**

2014

**Şarkışla, Yıldızeli Ve Suşehri Sosyal Güvenlik
Merkezi Hizmet Binaları Yapım İşİ**

2015

Hizmet Binası Yatırımları ve Diğer Yatırımlar

Akıncılar, Altınyayla, Doğanşar, Gölova, Koyulhisar ve Ulaş İlçeleri Hükümet Konakları	Tamamlananlar (2003-2017)
Ulaş İlçe Emniyet Amirliği Hizmet Binası	
Zara Hükümet Konağı	
Şarkışla Hükümet Konağı	
Suşehri Hükümet Konağı ve Adalet Sarayı	% 75
Yıldızeli Hükümet Konağı	Proje aşamasında.
Kangal Hükümet Konağı	Proje aşamasında.
Gürün Hükümet Konağı	Proje aşamasında.
İl Merkezinde Açık Cezaevi ve Kapalı Cezaevi	Proje aşamasında.

Ulaş Hükümet Konağı



Şarkışla Hükümet Konağı



112 ACİL ÇAĞRI MERKEZİ



3.920 metrekare inşaat alanına sahip olan **112 Acil Çağrı Merkezinin** inşaat ihalesi 3 Mayıs 2013 tarihinde KHGB tarafından yapılmıştır.

İnşaat ve teknik donanım çalışmaları 2015 yılı sonu itibariyle tamamlanarak hizmete alınmıştır. “**Yeni Nesil Veri Hazırlama Merkezi Yapım İşİ**” de 2017 yılında tamamlanmıştır.

Hükümet Konakları ve Hizmet Binaları Yapımı

Zara Hükümet Konağı



Zara Bölge Trafik Denetleme İstasyonu

Tamamlandı.

Akıncılar İlçe Jandarma Komutanlığı Hizmet Binası ve Tesisleri

Tamamlandı.

Sivas Valiliği Ek Hizmet Binası

İnşaat aş.

Defterdarlık Hizmet Binası

İnşaat aş.

İşkur Hizmet Binası

İnşaat aş.

Çevre Ve Şehircilik İl Müdürlüğü Hizmet Binası

İnşaat aş.

Afet ve Acil Durum Yönetim Merkezi (Hizmet Binası)

İnşaat aş.

Şarkışla İlçe Emniyet Müdürlüğü Hizmet Binası

Proje aş.

Koyulhisar İlçe Emniyet Müdürlüğü Hizmet Binası

Proje aş.

3 Adet Jandarma Hizmet Binası
(Koyulhisar Gökdere, İmranlı, Zara)

İnşaat aş.

Divriği Jandarma Karakol Komutanlığı Hizmet Binası

Proje aş.

Sosyal Destek Programı (SODES)

Kalkınma Bakanlığı tarafından ilimiz 2013 yılında Sosyal Destek Programı (SODES) kapsamına alınmış ve uygulamasına başlanmıştır. 2013 yılı için 30 proje ile 18 Temmuz 2013 tarihinde SODES Finans Sözleşmesi imzalanmıştır. Daha sonra 3 proje ilave edilerek proje sayısı 33'e yükselmiştir. 2013 yılında uygulanan projelerin toplam bedeli yaklaşık 4,2 milyon TL'dir. 2013 yılı SODES Projelerinin 15 adedini Kültür, Sanat ve Spor projeleri, 18 adedi Sosyal İçerme projeleri oluşturmuştur.

2015 yılında ise; toplam bedeli yaklaşık 2,4 milyon TL olan 15 adet proje (12 adet asil ve 3 adet yedek) Bakanlık tarafından onaylanmıştır. Projelerin 7 adedini Sosyal İçerme, 7 adedini Kültür, Sanat ve Spor, 1 adedini İstihdam projeleri oluşturmaktadır.

16 Eylül 2015 tarihi itibariyle; toplam proje bedeli 1,9 milyon TL olan 12 adet asil projenin sözleşmeleri imzalanmış ve projeler uygulanmıştır.

2017 yılında proje teklif çağrısı kapsamında proje başvuruları alınmış olup, proje değerlendirme süreci sonunda Kalkınma Bakanlığı tarafından toplam tutarı yaklaşık 3 milyon TL olan 17 adet projenin (15 adet kamu kurum ve kuruluşu, 2 adet STK projesi) sözleşmesi imzalanmıştır.

Doğu Anadolu Kalkınma Projesi BKİ

Sivas; 2016 yılında Doğu Anadolu Projesi BKİ'nin kapsadığı iller arasına alınmıştır. Projeler için 2016-2017 yıllarında yaklaşık 18 milyon TL ödenek kullanılmıştır. 2018 yılında da yaklaşık 12 milyon TL ödenek kullanılması planlanmıştır.